

Elektrische installaties op laagspanning en op zeer lage spanning (Boek 1 - KB 8/09/2019) - Algemene Directie Energie

📍 Plaats van het onderzoek: VERCRUYSES POORTJE 12 8500 KORTRIJK België

📄 Aard onderzoek: Periodieke inspectie (Boek 1 6.5)

📅 Datum van het bezoek
19-12-2025

📅 Volgend controlebezoek:
19-12-2050

👤 Agent-bezoeker
Dempsey Bouttelgier

BESLUIT : CONFORM

Identificatie van derden

Opdrachtgever	
Naam	PEB Certi BV
Adres	Blaisantvest 105 -, 9000 Gent, Belgique
Eigenaar, uitbater of beheerder	
Naam	Vercruyesses Poortje 12, 8500 Kortrijk
Adres	VERCRUYSES POORTJE 12 8500 KORTRIJK België
Installateur	
Naam	
BTW	

Identificatie van de elektrische installatie

Adres	VERCRUYSES POORTJE 12 8500 KORTRIJK België
Nr Teller	1SAG1105118733
Netbeheerder naam	Fluvius
Gebouw	Huis

Atlas Controle VZW

Erkend controleorganisme

Hoofdkantoor: Lambermontlaan 127 1030 Schaarbeek

Tel: +32 2 726 64 04 | Mail: office@atlascontrole.be

BTW BE0732536476 | RPR Brussel

Wetgeving



AREI. Algemeen Reglement op de elektrische installaties.

Aard onderzoek:	Periodieke inspectie (Boek 1 6.5)
Datum van de uitvoering van de installatie	Na 01/06/2023 Voor 01/06/2023 en na 01/06/2020
Funderingen	vóór 81

Identificatie van de elektrische installatie en gegevens verdeler

Netbeheerder naam	Fluvius
Nr Teller	1SAG1105118733
EAN-code	541448820068008657
Meter/bord verbinding	VOB 2X10
Net spanning	2 x 230 V
Algemene bescherming	40 2P
Maximum beveiliging	40 2P
Aantal verdeelborden	1
Hoofd differentieelschakelaar	300mA - 40A - type A
Type van aardelektrode	Aardingspen
Waarde (Ω)	24,7
Beschrijving van de elektrische installatie	Zie schema

Resultaten van de controle

Équipements de test:

Schema's en situatieplannen	OK
Equipotentiale verbindingen	OK
DK Test van DSR	OK
ΔI_n	OK
Controle van de staat	OK
Waarde (Ω)	24,7
Isolatiemeting ($M\Omega$)	2,14
Opgesteld materieel	OK
Beschermingsinrichtingen tegen directe aanraking	OK
Beschermingsinrichtingen tegen indirecte aanraking	OK
Beschermingsinrichtingen tegen overstroom	OK

Schema's, plannen en documenten van de installatie

Schema's en situatieplannen	OK
-----------------------------	----

Inbreuken

Nihil

Opmerkingen

Bewoordingen	Referentie
Geen inbreuken	RDE1

Besluit van de controle

De elektrische installatie voldoet aan de voorschriften van het Boek 1 inzake de installaties op laagspanning en op zeer lage spanning.

Indien van toepassing, verklaart Atlas Contrôle dat de bezoekende agent de differentieelstroombeschermingsinrichting, geplaatst aan het begin van de installatie, heeft verzegeld.

Het (de) eendraadsschema('s)- en situatieplan(en) werd door de bezoekende agent van Atlas Controle voor gezien getekend.

De volgende inspectie moet uiterlijk op datum van controle + 25 jaar worden uitgevoerd.

De door Atlas Contrôle uitgevoerde inspectie had betrekking op de zichtbare delen van de installatie die normaal toegankelijk zijn.

Bezoekagent

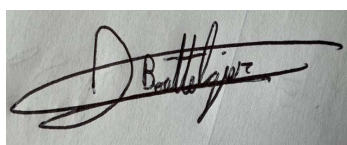

Plichten van de eigenaar, beheerder of huurder van de installatie

De verplichting om het verslag te bewaren in het dossier van de elektrische installatie.

De verplichting om alle wijzigingen aan de elektrische installatie op te nemen in het dossier.

De verplichting om de toezichthoudende ambtenaar van de Federale Overheidsdienst Energie onmiddellijk op de hoogte te brengen van elk ongeval met personen dat rechtstreeks of onrechtstreeks veroorzaakt wordt door de aanwezigheid van elektrische installaties.



Bijlagen

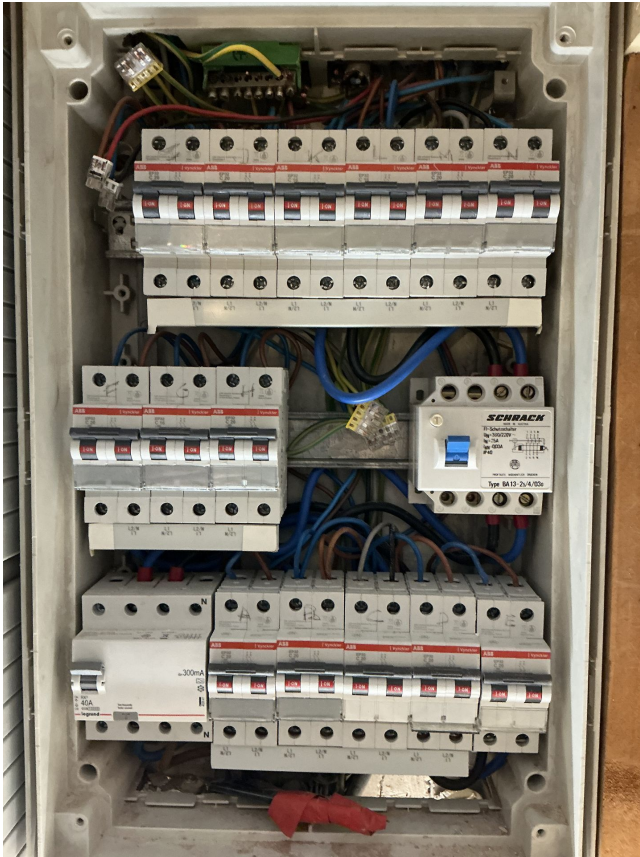

Bord

1

Bewoordingen

Foto

Bewoordingen	Foto
Teller	 <p>HuisNr: 12 ean: S41 448 820 068 008 657</p> <p><i>fluvius</i> www.fluvius.be 0800 65 0 65 078 35 35 00</p>